

TICs y ahorro de costes internos y para ciudadanos y empresas

Pozuelo de Alarcón

Rafael Beitia

30 de noviembre de 2011



Ayuntamiento de
**POZUELO
DE ALARCÓN**

Presentación de Pozuelo de Alarcón



Presentación de Pozuelo de Alarcón

Pozuelo de Alarcón, a 10 Km de Madrid es una ciudad residencial, universitaria y empresarial



- ↘ 83.000 habitantes
- ↘ 2,280 Empresas
- ↘ 71 Centros Educativos
- ↘ 24 Centros Deportivos
- ↘ 4 Bibliotecas
- ↘ 3 Centros de Salud
- ↘ 2 Estaciones de Cercanías
- ↘ Metro Ligero

Presentación de Pozuelo de Alarcón

El 84,68 % de la población de Pozuelo de Alarcón tiene un nivel de educación secundario o universitario

Pozuelo es un punto de referencia como ciudad docente dentro de la Comunidad de Madrid, contando con más de 23.000 estudiantes matriculados

- Universidad Complutense de Madrid: 5 licenciaturas.
- Universidad Politécnica: Ingeniería Informática.
- Universidad Francisco de Vitoria: 12 licenciaturas.
- Centro Estudios Universitarios (CEU): 2 licenciaturas.
- Business & Marketing School ESIC: 4 licenciaturas.



Presentación de Pozuelo de Alarcón

Pozuelo de Alarcón es un referente nacional para empresas de los sectores TIC y audiovisual



TELEMADRID

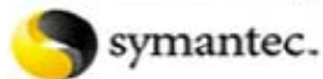

laSexta



Introducción



Introducción

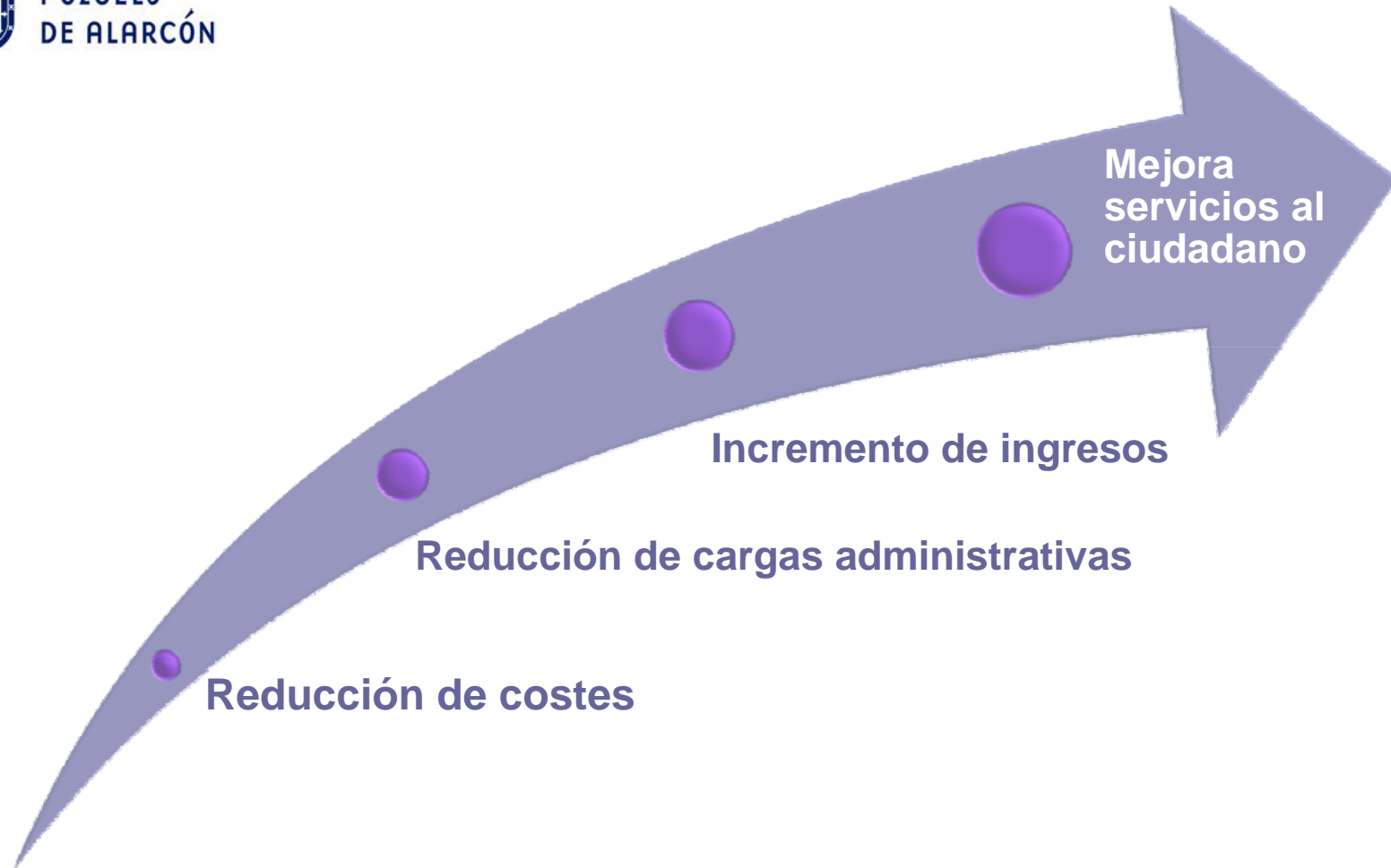

Reducción de costes



Red de fibra óptica

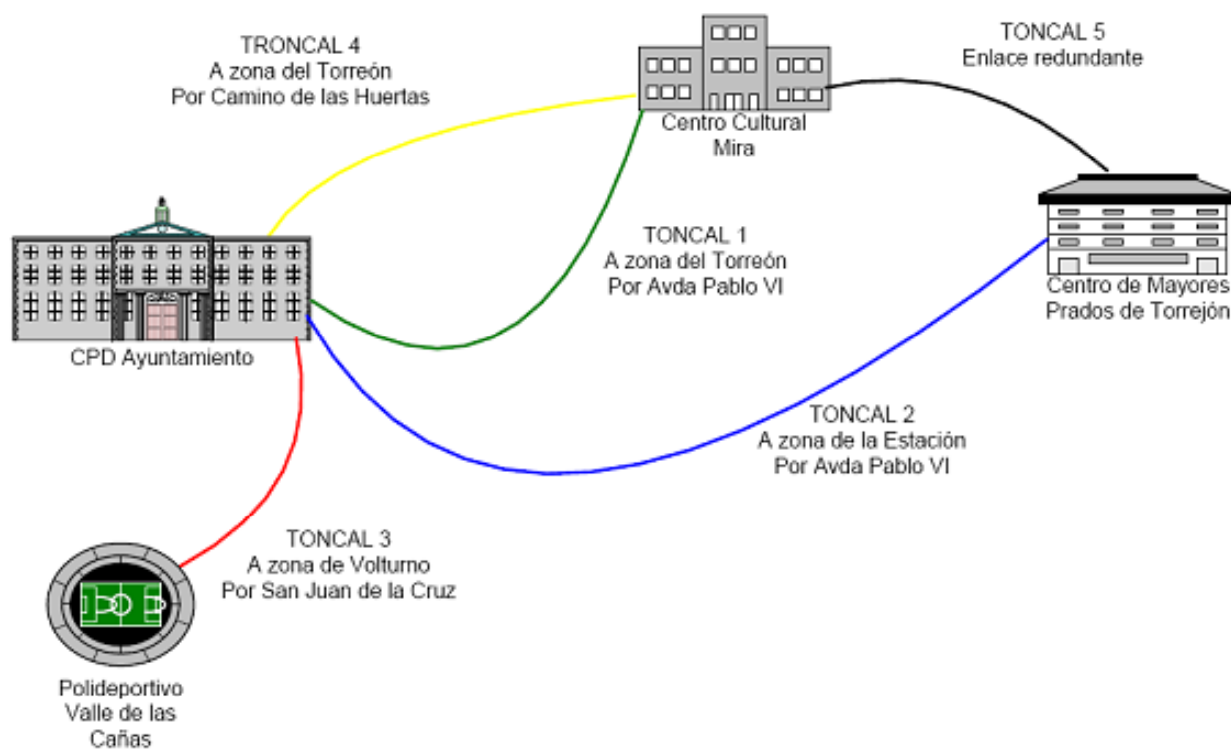

Comunicaciones unificadas

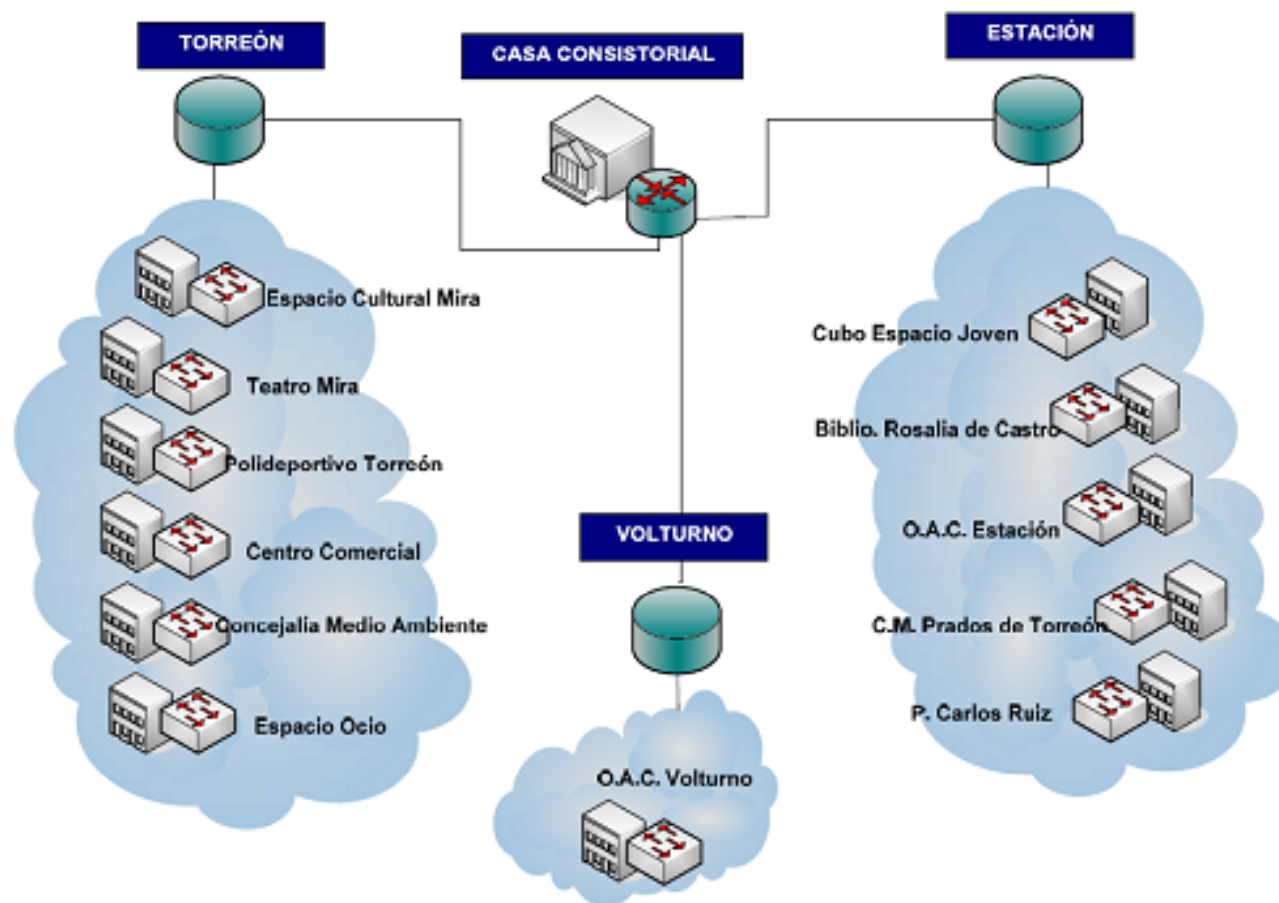

Virtualización de servidores

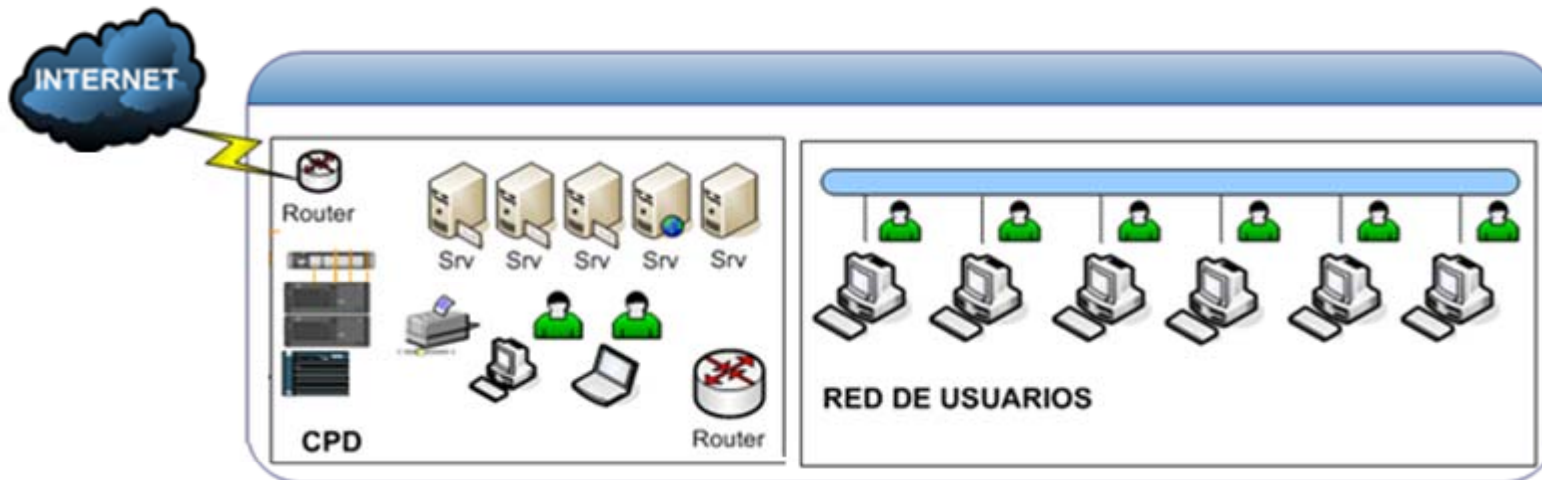



Notificaciones electrónicas

Notificación Electrónica >> Datos de Notificación

[<< Volver](#)

- Está usted generando una Notificación.
- Rellene los datos correspondientes, adjunte los documentos que considere oportuno.

Datos de Notificación

Organismo Notificador: SECRETARIA GENERAL
Nº Exp: SP - AFERNANDEZ - 001
Denominación expediente: Ordenadores 1
Tipo de Notificación: Subsanción
Acto Notificado:
Texto de la Notificación:

Documentación adjunta: [Adjuntar](#)

Documento	Firmante	Estado

Empresas a Notificar: (*)

GPA	CIF	Razón social
<input type="checkbox"/> GPA229	30663988H	NIKEL GÓMEZ GONZÁLEZ
<input type="checkbox"/> GPA115	A08015497	GAS NATURAL

[Guardar](#) [Firmar y Enviar](#)

(*) Campo obligatorio

[<< Volver](#)

Documento de notificación - Windows Internet Explorer

Título: Subsanción (*)

Nif firmante: 03126498Q

Nombre firmante: Pamela Duro (*)

C:\Carpeta Pamela\DOC_NOTIFICACION.pdf [Examinar...](#) (*)



[Aceptar](#) [Cancelar](#)

(*) Campo obligatorio



Gestor de expedientes



Nueva Intranet

Acciones del sitio   Examinar Página Rafael Beitia ▾

 **Nuevas Tecnologías** ▸ [Página principal](#)

[Inicio](#) [Gestión Administrativa](#) [Centro de Documentación](#) [Oficina Implantadora de Proyectos \(OCIP\)](#) [Formación SharePoint 2010](#)  

Sitios

- [Gestión Administrativa](#)
- [Centro de Documentación](#)
- [Oficina Implantadora de Proyectos \(OCIP\)](#)
- [Formación SharePoint 2010](#)

Bibliotecas

Listas

- [Calendario](#)
- [Tareas](#)
- [Memo de llamada telefónica](#)
- [Listado de trámites Actualmente en la web del Ayto](#)
- [Necesidades 2011](#)

Discusiones

- [Discusión de grupo](#)

 [Papelera de reciclaje](#)

 [Todo el contenido del sitio](#)



Bienvenido al área de trabajo de Nuevas Tecnologías

Asignación de Tareas Nuevas Tecnologías

<input type="checkbox"/> Título	<input type="checkbox"/> Asignado a	Estado	Prioridad	Fecha de vencimiento	% completado	Predecesoras
DCP de Portal sms, cuales se mantienen y cuales se eliminan	Esther Carrasco	Completada	(2) Normal	29/04/2011	100 %	
Procedimiento copia de seguridad	Luis Llorente	No iniciada	(1) Alta	29/04/2011		

 [Agregar nuevo elemento](#)

Tareas de usuario

No hay elementos que mostrar en esta vista.

Reducción cargas administrativas



Procedimientos electrónicos tributarios

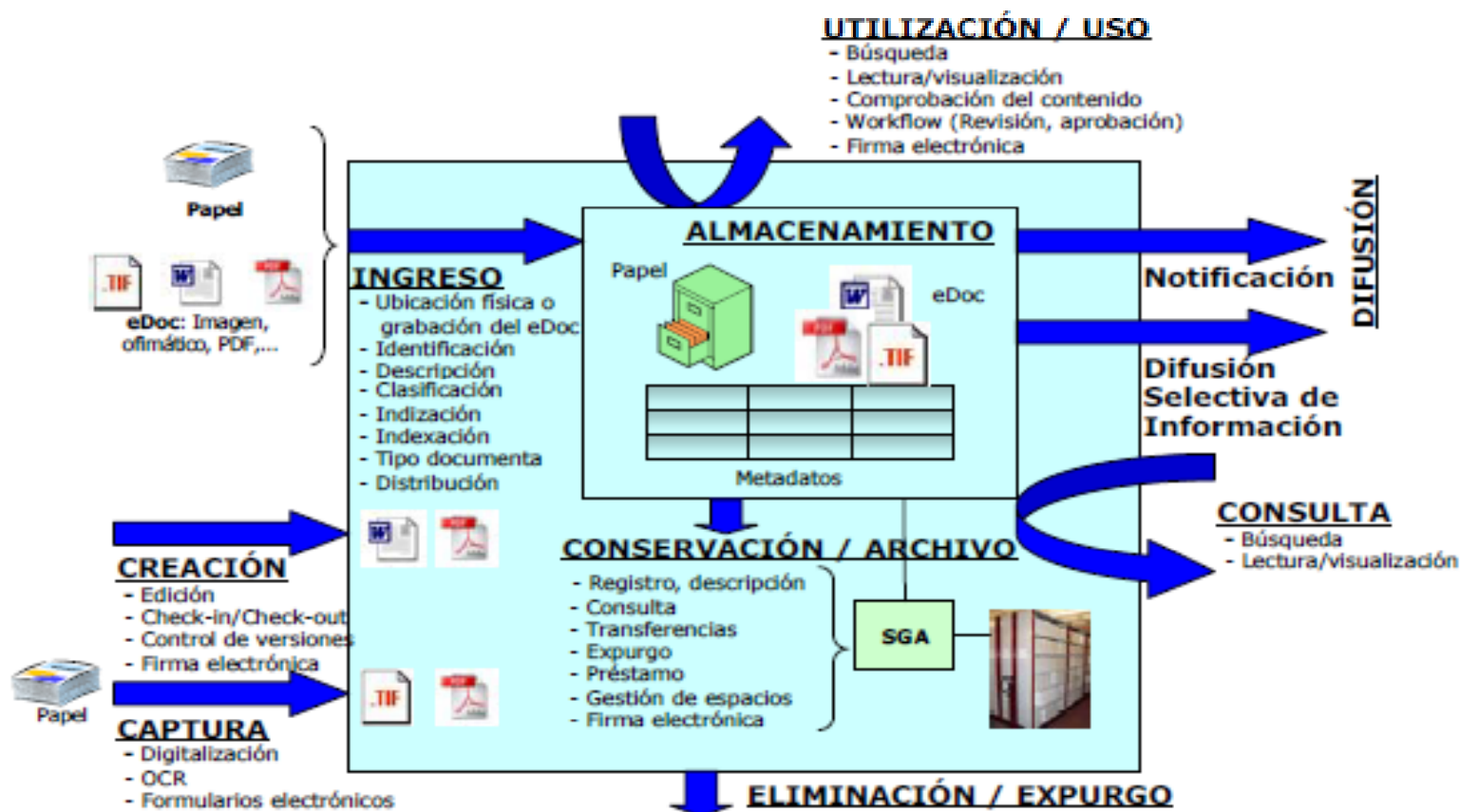

Procedimientos electrónicos tributarios

FAMILIAS	PROCEDIMIENTOS
Declaraciones	Declaración IIVTNU, Licencias Urbanísticas e ICIO
Beneficios Fiscales	Beneficios Fiscales IAE, Beneficios Fiscales en el IBI , Beneficios Fiscales en el IVTM, Beneficios Fiscales IVTM – O.TRIBUTARIOS, Beneficios/Exención Tasas y Precios Públicos No Sujeción en el IBI, Otros beneficios Fiscales, Exención en el IBI
Solicitudes	Fraccionamiento
Recursos	Recursos sobre Actividades Económicas, Recursos catastrales, Recursos sobre domiciliaciones, Recursos sobre duplicidades, Sobre datos censales IAE, Otros recursos Recurso sobre la Providencia de Apremio, Recurso sobre la Diligencia de Embargo, Recurso sobre IIVTNU (Plusvalías), Recurso sobre sanciones de Ayuntamiento, Recurso sobre Tasas y Precios Públicos, Recurso sobre vehículos
Devoluciones	Costas Expediente Ejecutiva, Prorrateo en el IAE , Pagos Duplicados, Pagos Indebidos, Prorrateo en el IVTM
Declaraciones IVTM	Baja en el censo del IVTM, Modificación simple en el IVTM, Alta Transferencia, Alta colectiva en el IVTM, Alta por Gestor en el IVTM, Alta Rehabilitación en el IVTM, Alta individual en el IVTM

Plataforma de firma electrónica

Aplicación de ejemplo .NET



Para completar el proceso de firma, compruebe la información que aparece en el documento a firmar, seleccione un certificado digital válido y pulse en Firmar.

Seleccione el certificado que desea utilizar:



 **Garcia Borrego, Felix**

Firmar

[Si lo desea puede descargar el documento a firmar.](#)

[← Cancelar](#)

DNI electrónico





Registro electrónico

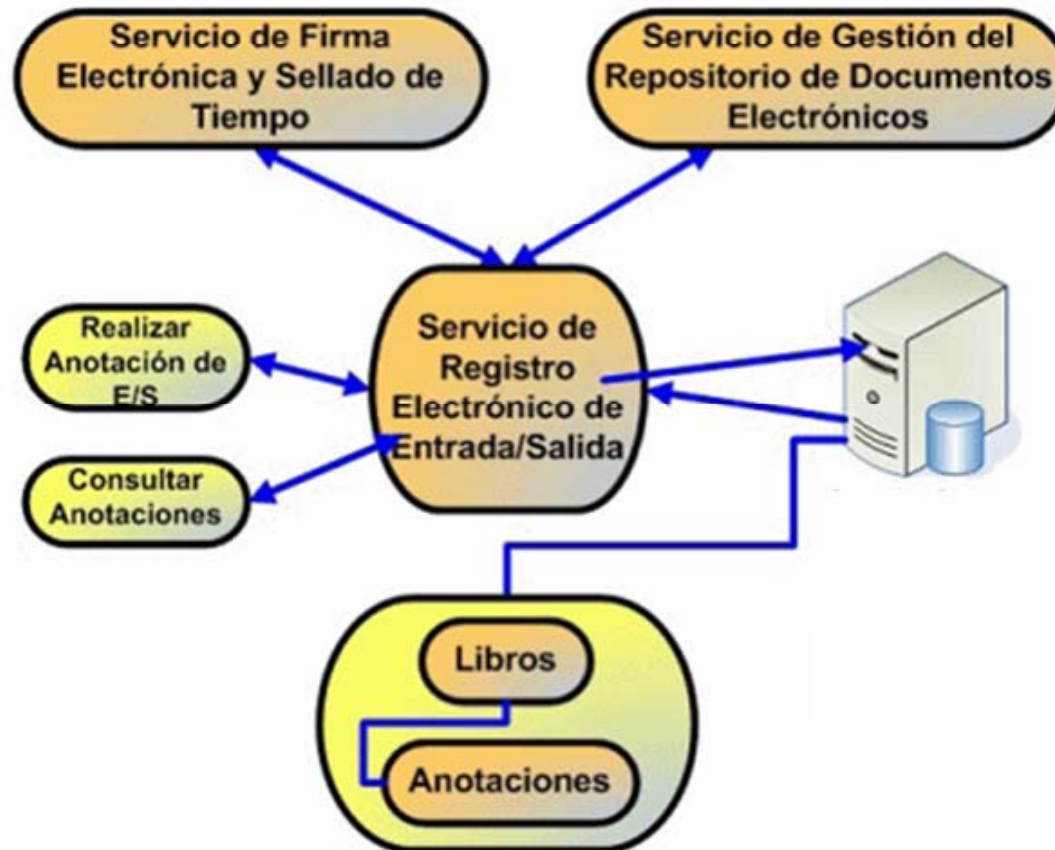

Administración electrónica en tributos

**La Administración Electrónica
aplicada a la Gestión de Tributos**

La experiencia en el Ayuntamiento de Pozuelo de Alarcón

1 de diciembre 2011
Centro de Innovación Tecnológica y Audiovisual INN.PAR
(Antiguo Centro de Empresas) | C/ San Juan de la Cruz, 2 | Pozuelo de Alarcón

Más información e inscripción: <http://bit.ly/eventostic>



Organiza:  Ayuntamiento de
**POZUELO
DE ALARCÓN**

Colaboran:  **innpar**
Centro de Innovación
Pozuelo de Alarcón

 **Fundación
POZUELO SIGLO 21**

 **EM**
La Suma de Todos
Comunidad de Madrid

 **MADRID COMUNIDAD DIGITAL**

 **MINISTERIO
DE INDUSTRIA,
TURISMO
Y COMERCIO**

 **plan AVANZA III**

Proyecto financiado: TSI-070200-2008-63

Incremento de ingresos



Centro de Innovación INNPAR



innpar
Centro de Innovación
Pozuelo de Alarcón

Mejora gestión denuncias y sanciones



Sistema especial de pago

sistema especial de pago del I.B.I.

Objeto del servicio

Establecer un sistema de pago de las cuotas por recibo del Impuesto sobre Bienes Inmuebles con una bonificación del 5 por 100 de la cuota.

Para ello, se requiere la domiciliación bancaria o entidad de crédito y que se formule la oportuna solicitud en el impreso que al efecto se establece.



Mejora de servicios al ciudadano



Portal de servicios móviles



Licitación electrónica



Licitaciones
Búsqueda Licitaciones
Ver Todas

Ayuda

Mesa de contratación

Búsqueda de Licitaciones

Organismo :

Objeto :

Nº Expediente :

Importe de la Licitación: € a € formato ###.###.###,##

Fecha Publicación : Desde Hasta

Tipo de Procedimiento :

Tipo de Contrato :

Estado : adjudicado En periodo de presentacion de ofertas
 DESIERTO formalizado
 Pendiente de formalizacion

Oficina Virtual Tributaria





Modelo de Administración electrónica

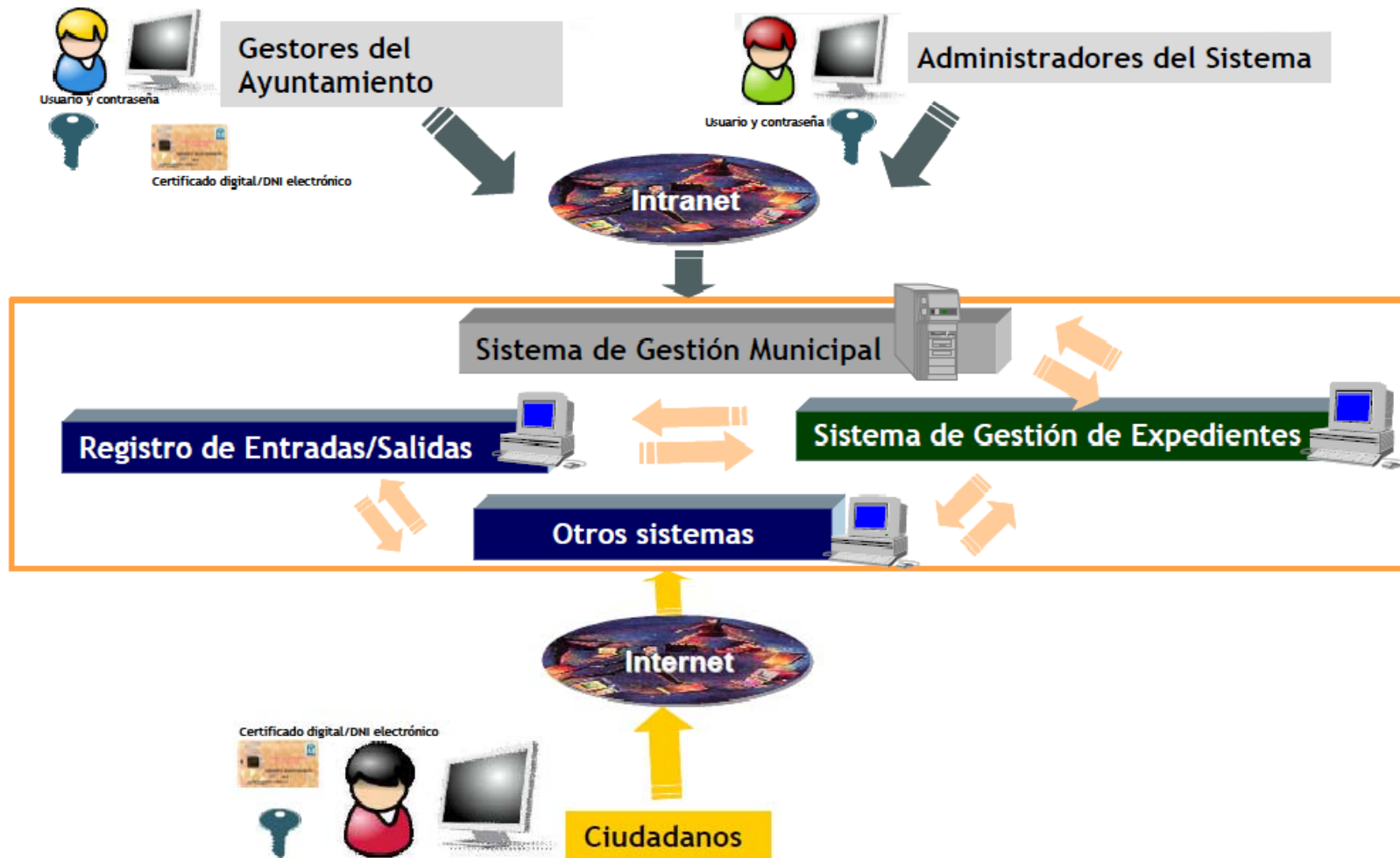



¡¡Muchas gracias!!

Rafael Beitia

rbeitia@pozuelodealarcon.org

www.linkedin.com/in/rafaelbeitia

