

A man in a white shirt is climbing a tall, dark structure, possibly a tower or antenna, against a blue sky with scattered white clouds. He is holding onto a thick black cable or pole with both hands, looking upwards with a focused expression. The image has a blue color cast.

*Registro Presencial y Electrónico
de la Secretaría de Estado de la
Seguridad Social*

Índice de contenidos

La Secretaría de Estado de la Seguridad Social

Objetivos y Alcance

Ley 11

Registro Presencial

Registro Electrónico

Secretaría de Estado de la Seguridad Social



Para mas información : http://www.seg-social.es/Internet_1/LaSeguridadSocial/Quienessomos/index.htm

Punto de partida

MINISTERIO DE TRABAJO Y ASUNTOS SOCIALES

SECRETARÍA DE ESTADO DE LA SEGURIDAD SOCIAL

GABINETE DE LA SECRETARÍA DE ESTADO

DIRECCIÓN GENERAL DE ORDENACIÓN DE LA SEGURIDAD SOCIAL

INTERVENCIÓN GENERAL DE LA SEGURIDAD SOCIAL

SERVICIO JURÍDICO DE LA ADMINISTRACIÓN SEGURIDAD SOCIAL

GERENCIA DE INFORMÁTICA DE LA SEGURIDAD SOCIAL

TESORERÍA GENERAL DE LA SEGURIDAD SOCIAL (TGSS)
INSTITUTO NACIONAL DE LA SEGURIDAD SOCIAL (INSS)
INSTITUTO SOCIAL DE LA MARINA (ISM)

- TGSS, ISM, SEJU y GISS: Centralizado
- INSS: Distribuido en 52 provincias/SS.CC.
- IGSS: REIG
- Proceso de Centralización y Unificación de los Registros Presenciales. Integración con el registro electrónico

Para mas información : http://www.seg-social.es/Internet_1/LaSeguridadSocial/Quienessomos/index.htm

Objetivos y alcance del proyecto

Objetivo

- Definir una arquitectura/estrategia de Registro para todas las entidades/aplicaciones pertenecientes a la Secretaría de Estado de la Seguridad Social
- Permitir intercambio registral entre Entidades de la Seguridad Social
- Integrado con los sistemas de información de la Seguridad Social
- Adaptable a futuros cambios normativos

Objetivos y alcance del proyecto

Alcance

- *Registro electrónico*: disponer de una plataforma de registro electrónico común albergada en la Sede Electrónica
- *Registro presencial*: definir un Sistema de Registro Centralizado integrando las plataformas de registro presencial existentes en la actualidad en los distintas Entidades.
- Estandarizar la definición de códigos de oficinas de registro, unidades administrativas y asuntos para toda la Secretaría de Estado de la Seguridad Social.

Registro Unificado de la Seguridad Social

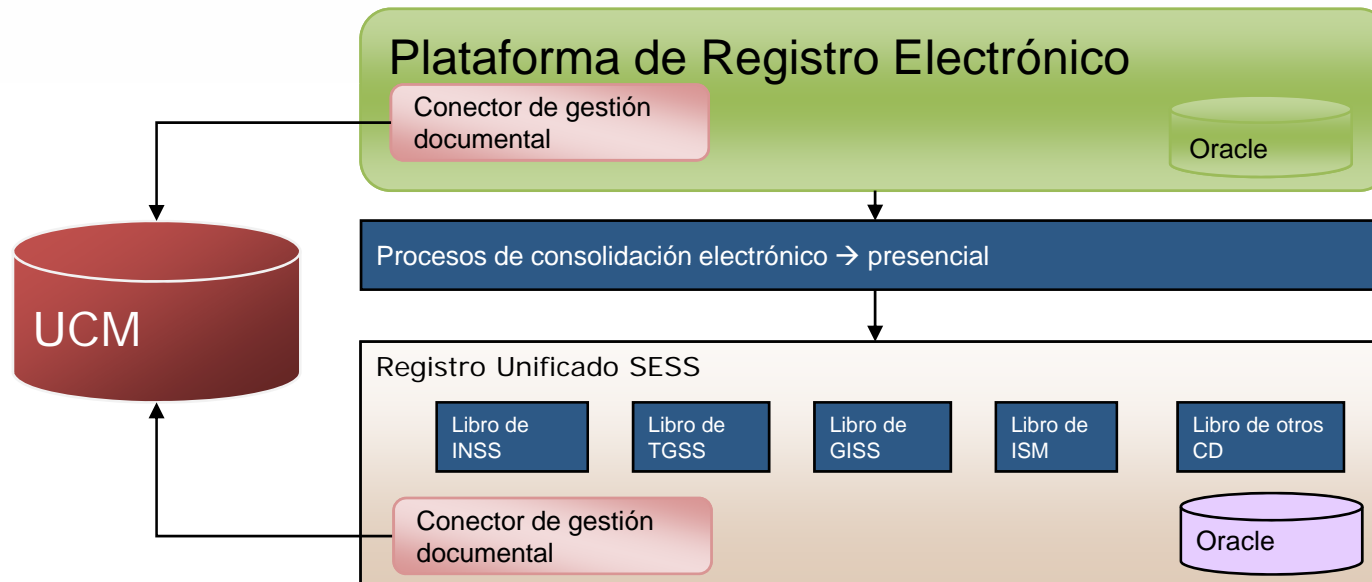

- Libro virtual de toda la SESS. Numeración única (Año, Oficina, Número secuencial).
- Un libro por Entidad.
- Mecanismos de distribución automática entre Entidades.
- Repositorio documental común con el Electrónico.

Ley 11/2007.

Acceso electrónico de los ciudadanos a los servicios públicos.

- Establece el derecho de todos los ciudadanos (persona física ó jurídica) a relacionarse **electrónicamente** con las AAPP, así como la obligación de éstas a garantizarlo, definiendo la fecha de 31 diciembre de 2009 para su cumplimiento.
- Hace una referencia explícita a que las AAPP crearán **registros electrónicos** para la recepción y remisión de solicitudes, escritos y comunicaciones. (art. 24)

Registro Electrónico. Consolidación



El Registro Electrónico consolida el apunte en el correspondiente libro del Registro presencial de la Entidad a la que pertenece el trámite

Registro Electrónico. Solicitudes por Provincia

Provincia	Número de Solicitudes*
Sevilla	1141
Huelva	975
Madrid	549
Alicante	372
Barcelona	322
Cáceres	266
Resto	3165
Total	6890

* A fecha 12 de Noviembre de 2010

Registro Electrónico. Solicitudes por Organismo

Organismo	Número de Solicitudes*
TGSS	4954
INSS	1905
ISM	30
DGOSS	1
TOTAL	6890

* A fecha 12 de Noviembre de 2010

Registro Presencial

La documentación se incorpora al gestor documental corporativo. Forma parte del expediente administrativo y está a disposición de las aplicaciones.

Registro
presencial
SICRES

Repositorio
Documental
UCM

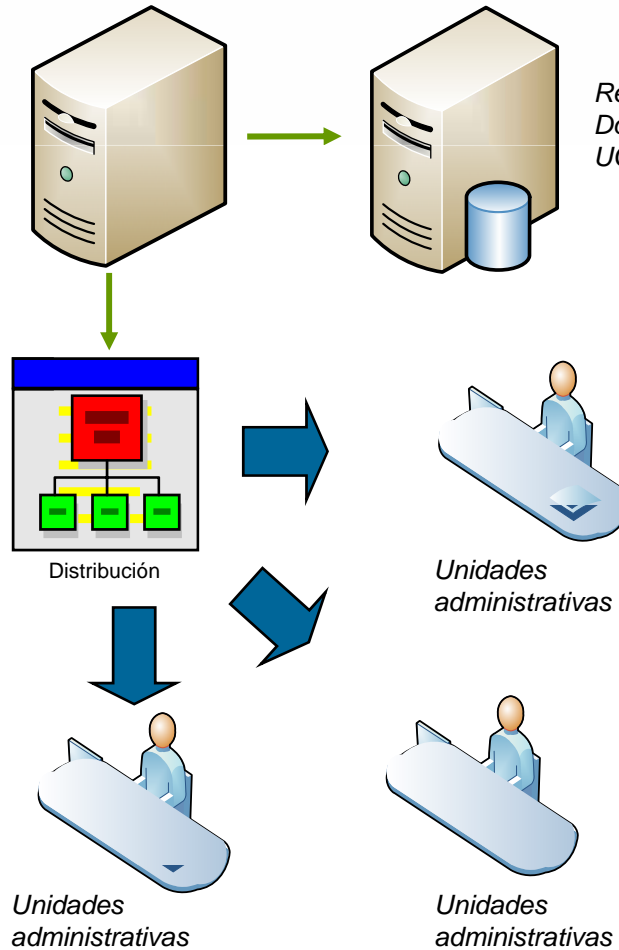

Escritorio Web de invesicres Corporate 6.7 - Microsoft Internet Explorer

Archivo Edición Ver Favoritos Herramientas Ayuda

Atrás Búsqueda Favoritos

Dirección http://128.90.132.29:8888/sicres/default.jsp?Idioma=&numIdioma=10

Usuario: GOMILA BONET, NÚRIA (ngomila) Oficina de registro: 001 - OR1. PALMA DE MALLORCA

Salida Pendiente Volver Refrescar Salir Ayuda

Libro de registro	Nº de registro	F. de registro	Destino	Tipo de asunto	Resumen	Enviado a	Estado	F. de estado
<input type="checkbox"/> LIBRO DE ENTRADA 2009	2009/000123	10-03-2009	CONSERVACION	prueba correo 6	OR2. EIVISSA	Pendiente	10-03-2009	
<input type="checkbox"/> LIBRO DE ENTRADA 2009	2009/000123	10-03-2009	CONSERVACION	prueba correo 6	BARCILÓN, ABRAHAM	Pendiente	10-03-2009	
<input type="checkbox"/> LIBRO DE ENTRADA 2009	2009/000125	11-03-2009	CONCESIONES	prueba correo 7	BARCILÓN, ABRAHAM	Pendiente	11-03-2009	

Listo Sitios de confianza

Registro Presencial. Número de asientos

Entrada	Asientos*
INSS	2598396
TGSS	1580659
ISM	307195
GISS	5504
SJSS	2382
TOTAL	4493196

Salida	Asientos*
INSS	1998474
TGSS	2184824
ISM	202693
GISS	4728
SJSS	1965
TOTAL	4392684

Suma	Asientos*
INSS	4596870
TGSS	3765483
ISM	509888
GISS	10232
SJSS	4347
TOTAL	8886820

* A fecha 12 de Noviembre de 2010

SERVICIOS EN LÍNEA

Ciudadanos →

Trámites personales: servicios orientados al ciudadano, cálculo de prestaciones, solicitudes de vida laboral, pensiones, cotizaciones...

Empresas y Profesionales →

Información de interés para empresas y profesionales: perfil de contratante, concursos, estado de licitaciones, sistema RED,...

Administraciones y Mutuas →

Aplicaciones para entidades colaboradoras y/o mutuas, cesión de datos entre Administraciones Públicas,...

Nuevo

- ▶ novedad uno
- ▶ novedad dos
- ▶ novedad tres
- ▶ novedad cuatro

MI SEDE ELECTRÓNICA

Consulte el estado en que se encuentran sus trámites, acceda directamente a sus notificaciones...

REGISTRO ELECTRÓNICO

Presentación de solicitudes, escritos y comunicaciones, verificación de documentos electrónicos y otros servicios relacionados con la entrega y validación de documentación electrónica.

www.seg-social.es

BOE Boletín Oficial del Estado

AGENCIA ESPAÑOLA DE PROTECCIÓN DE DATOS

sede 060

REGISTRO ELECTRÓNICO

Registro Electrónico

El Registro Electrónico le permitirá interactuar telemáticamente con la Secretaría de Estado de la Seguridad Social para la presentación de escritos, solicitudes y comunicaciones relativas a los procedimientos administrativos especificados en su orden de creación y publicados en esta página.

Para utilizar el Registro Electrónico es necesario disponer de un DNI Electrónico u otro certificado digital reconocido incluido en la lista de [certificados admitidos](#), así como cumplir con el resto de [requisitos técnicos](#).

La presentación de información no relacionada con los procedimientos aprobados legalmente no producirá ningún efecto y se tendrá por no realizada.

Una vez realizado el trámite indicado en cada procedimiento, y para ofrecer la máxima garantía y seguridad, el usuario recibirá un "acuse de recibo" (zip) integrado por:

- El resguardo de la solicitud en formato pdf.
- La firma del servidor que garantiza que la transacción se ha producido correctamente.

[Acceso al Registro.](#)

Debe tener en cuenta que la no recepción del mensaje de confirmación o justificante de la realización del registro electrónico o, en su caso, la recepción de un mensaje de indicación de error o deficiencia de la transmisión implica que no se ha producido la recepción, debiendo realizarse la presentación en otro momento o utilizando otros medios.

REGULACIÓN LEGAL

Orden TAS/408/2008, de 18 de febrero, (BOE del día 21) por la que se crea el Registro Electrónico del Ministerio de Trabajo y Asuntos Sociales, actualmente Ministerio de Trabajo e Inmigración, y se regula el servicio de notificaciones electrónicas, estableciéndose los requisitos generales para su aplicación a determinados procedimientos tiene por objeto la determinación de las condiciones y requisitos para la presentación y tramitación electrónica de los escritos, solicitudes y comunicaciones relacionados con los procedimientos y actuaciones competencia de este Ministerio, así como la creación y regulación de un Registro Electrónico encargado de la recepción y tramitación de dichos documentos.



GOBIERNO DE ESPAÑA

MINISTERIO DE TRABAJO E INMIGRACIÓN

Seguridad Social

sede **Electrónica**



Buscar

Introduzca texto

Inicio

Ciudadanos

Empresas y Profesionales

Administraciones y Mutuas

Mi sede electrónica

Registro Electrónico

Sugerencias y Quejas

Carta de Servicios

Navegación

REGISTRO

Pensiones

Subsidios

Afiliación

Ayudas

Recaudación

RED

Impugnaciones Advas

Inscripción

Formación

Otros procedimientos

- [Incapacidad permanente](#) Formulario editable que permite solicitar electrónicamente la pensión de Incapacidad permanente.
- [Jubilación Reglamentos Comunitarios y Convenios Bilaterales](#). Formulario editable que permite solicitar electrónicamente una pensión de jubilación al amparo de los Reglamentos Comunitarios o de un Convenio Bilateral.
- [Viudedad](#). Formulario editable que permite solicitar electrónicamente la pensión de Viudedad.
- [Orfandad](#). Formulario editable que permite solicitar electrónicamente la pensión de Orfandad.
- [Pensión en favor de familiares](#). Formulario editable que permite solicitar electrónicamente la pensión a favor de familiares.
- [TESOL Jubilación: tramitación electrónica de jubilación nacional](#) Formulario editable que permite solicitar electrónicamente la pensión de jubilación nacional.
- [Régimen Especial del Mar. Pensión de Incapacidad Permanente](#). Consiste en el reconocimiento de la prestación de incapacidad permanente.
- [Régimen Especial del Mar. Pensión de orfandad](#). Consiste en el reconocimiento de la prestación de orfandad a hijos de trabajadores o pensionistas del Régimen Especial del Mar.
- [Régimen Especial de los Trabajadores del Mar. Pensión de Viudedad](#). Reconocimiento del derecho a la pensión de viudedad.
- [Régimen Especial del Mar. Pensión de jubilación](#). Reconocimiento de la pensión de jubilación de los trabajadores del Régimen Especial del Mar.

Mapa de la Sede

Información Legal

Requisitos Técnicos

Certificados Digitales

Protección de Datos

Fecha y Hora Oficial

Copyright © Seguridad Social. 2009. Todos los derechos reservados.



pros@ Formularios Registro
Indique En Nombre De Quién Realiza La Solicitud



Los campos marcados con (*) son obligatorios

(*) Indique el rol que tiene al realizar esta solicitud

- Actúa como interesado, presentando la solicitud en su propio nombre
- Actúa como representante, presentando la solicitud para una tercera persona

Los campos marcados con (*) son obligatorios

(*) Indique el rol que tiene al realizar esta solicitud

- Actúa como interesado, presentando la solicitud en su propio nombre
- Actúa como interesado, presentando la solicitud en su propio nombre
- Actúa como representante, presentando la solicitud para una tercera persona



Los campos marcados con (*) son obligatorios

1. DATOS DEL SOLICITANTE

1er Apellido 2do Apellido Nombre
DNI/NIE/Pasaporte Correo Electrónico Teléfono móvil

2. DATOS DEL REPRESENTANTE

1er Apellido 2do Apellido Nombre
DNI/NIE/Pasaporte Correo Electrónico Teléfono móvil

3. PROVINCIA DE DESTINO

(*) Provincia Seleccionar Provincia

4. DATOS DE LA SOLICITUD

5. DOCUMENTOS QUE SE PRESENTAN CON LA SOLICITUD

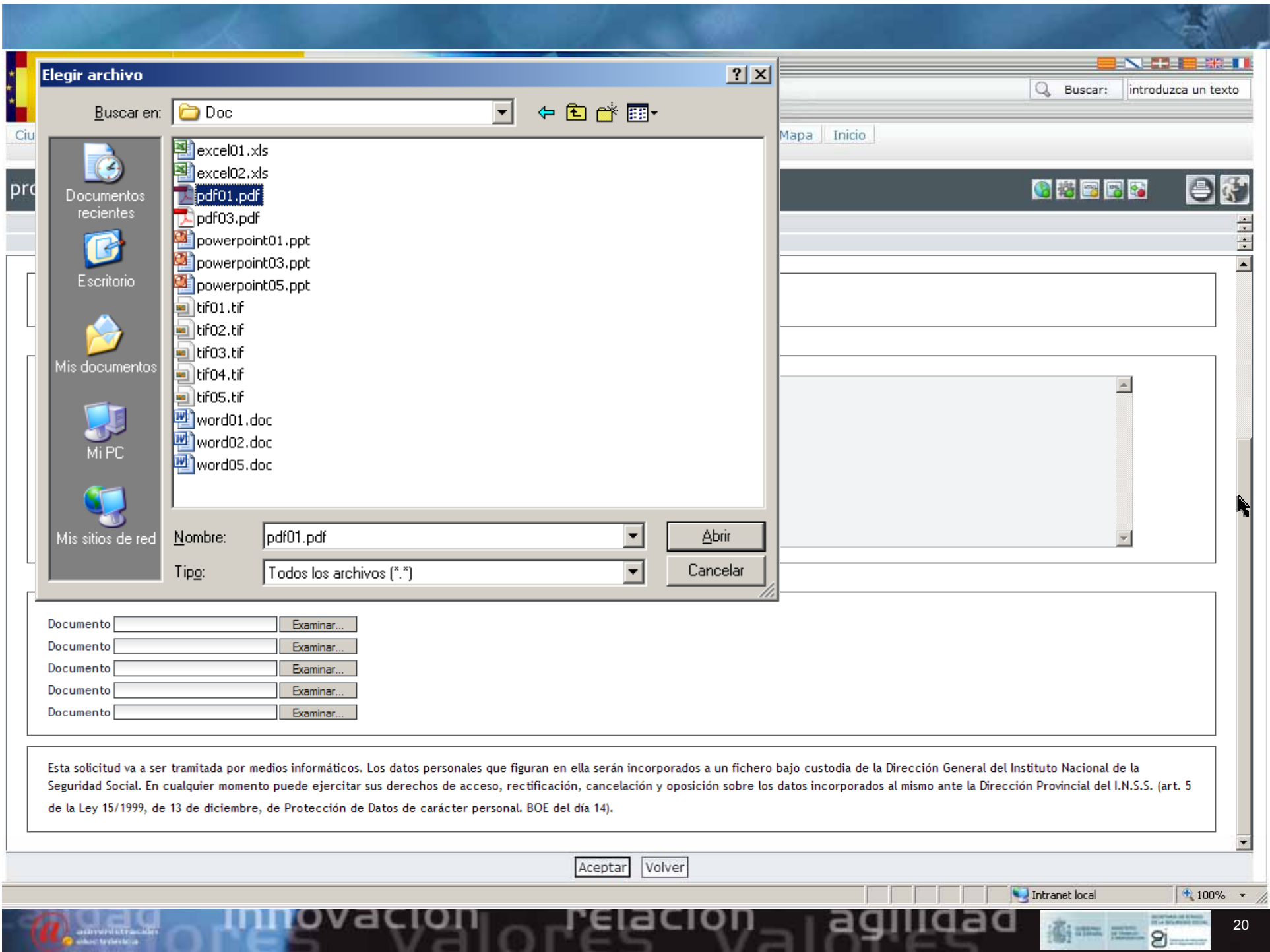

3. PROVINCIA DE DESTINO

(*) Provincia Seleccionar Provincia

4. DATOS DE LA SOLICITUD

5. DOCUMENTOS QUE SE PRESENTAN CON LA SOLICITUD

Documento

Documento

Documento

Documento

Documento

Esta solicitud va a ser tramitada por medios informáticos. Los datos personales que figuran en ella serán incorporados a un fichero bajo custodia de la Dirección General del Instituto Nacional de la Seguridad Social. En cualquier momento puede ejercitar sus derechos de acceso, rectificación, cancelación y oposición sobre los datos incorporados al mismo ante la Dirección Provincial del I.N.S.S. (art. 5 de la Ley 15/1999, de 13 de diciembre, de Protección de Datos de carácter personal. BOE del día 14).



Atención! Se ha producido en la página 1 Mensaje :

Por favor

Formularios Registro
Datos Que Va A Firmar Electrónicamente

Datos que va a firmar electrónicamente

```
<Solicitud_Registro_Entrada id="">
<Datos_Genericos>
<Organismo>
<Codigo>INSS</Codigo>
<Descripcion>INSS</Descripcion>
</Organismo>
<Asunto>
<Codigo>RE0018</Codigo>
<Descripcion>REGISTRO ELECTRÓNICO ? SOLICITUD DE PROTECCIÓN FAMILIAR</Descripcion>
</Asunto>
<Idioma>es</Idioma>
<Remitente>
<Nombre>JAVIER</Nombre>
<Apellidos>ESPAÑOL</Apellidos>
<Documento_Identificacion>
<Tipo>1</Tipo>
<Numero>00019174S</Numero>
</Documento_Identificacion>
<Correo_Electronico />
```

Volver

Seleccione certificado para firmar

Nombre del Certificado	Emisor	Número de Serie	Válido des
CN=ALVAREZ GOMEZ ALFREDO - NIF 34965892G,OU=Desarrollo,OU=Per...	C=ES,O=Seg-S...	1137710914	09-oct-20
CN=ESPAÑOL ESPAÑOL JUAN - NIF 00019174S,OU=Desarrollo,OU=Perso...	C=ES,O=Seg-S...	1137713894	05-feb-20

Aceptar Cancelar

Área de despliegue de las aplicaciones de servicio

Atención! Se ha producido en la página 1 Mensaje : El registro se ha realizado correctamente

Los datos del registro son
Número de registro 20100000000000001323
Fecha registro 26-02-2010 11:07:18.000

Ejemplo de Número de Registro:

AAAAOOOOOONNNNNNNNNNN

Ver Justificante Finalizar

Justificante de Registro I



JUSTIFICANTE DEL REGISTRO

Datos del Registro

Número 20100000000000001323
Fecha 26/02/2010
Hora 11:07:18:00

Datos Genéricos

Organismo INSS
Asunto REGISTRO ELECTRÓNICO ? SOLICITUD DE PROTECCIÓN FAMILIAR
Destino Madrid

1. DATOS DEL SOLICITANTE

1er Apellido	ESPAÑOL	2do Apellido	ESPAÑOL
Nombre	JAVIER	DNI / NIE / Pasaporte	000019174S
Telefono Móvil	666555999	Correo Electrónico	

Justificante de Registro II

2. DATOS DEL REPRESENTANTE

1er Apellido		2do Apellido	
Nombre		DNI / NIE / Pasaporte	
Telefono Móvil		Correo Electrónico	

3. PROVINCIA DE DESTINO

Provincia	MADRID
-----------	--------

4. DATOS DE LA SOLICITUD

Solicitamos tramiten la siguiente solicitud a favor de familiares,



Firmado digitalmente por
Registro - Electronico
Fecha: 2010.02.26 11:07:39
MET
Motivo: Motivo es la firma

A man in a white shirt is climbing a rope structure, possibly a climbing wall or a rig. He is looking upwards with a focused expression. The background is a bright blue sky with wispy white clouds. The overall tone of the image is blue and white.

*Sistemas de Información de la
Seguridad Social*